



TEATR »MIRAŽ«

SEZON 1941/42

Gdy kaszel zrywa płuca a bronchit
i grypa otwierają drogę chorobom
płucnym s t o s u j c i e

**BALSAM
TRIKOLAN**

który wywołuje odlegmienie, łag-
odząc i usuwając uporczywy ka-
szel — Do nabycia w aptekach

TEATR MIRAŻ

SEZON 1941/42

WARSZAWA-PRAGA, UL. FLORIAŃSKA Nr. 3

TELEFONY:

DYREKCJA I KASA

10.13-00

SZEF REKLAMY:

9.32-30, 9.40-69 i 9.95-06

SZTUCZNA CEROWNIA

JANINY RETMAŃCZYK Chmielna 13 m. 3, tel. 585-22. Sztucznie ceruje,
nicuje, pierze. Reperacja frykotaży. Odświeżanie kapeluszy, krawatów.
CERUJEMY NA ŻĄDANIE NA POCZEKANIU.

Dyrektor adm.: A. Seń. Dyrektor art.: J. Junosza. Układ taneczny:
E. Koziarski i A. Piofrowski. Dekoracje: J. Marszałek.

Szef reklamy: Red. Jerzy Sztylewicz



Alina Skubniewska

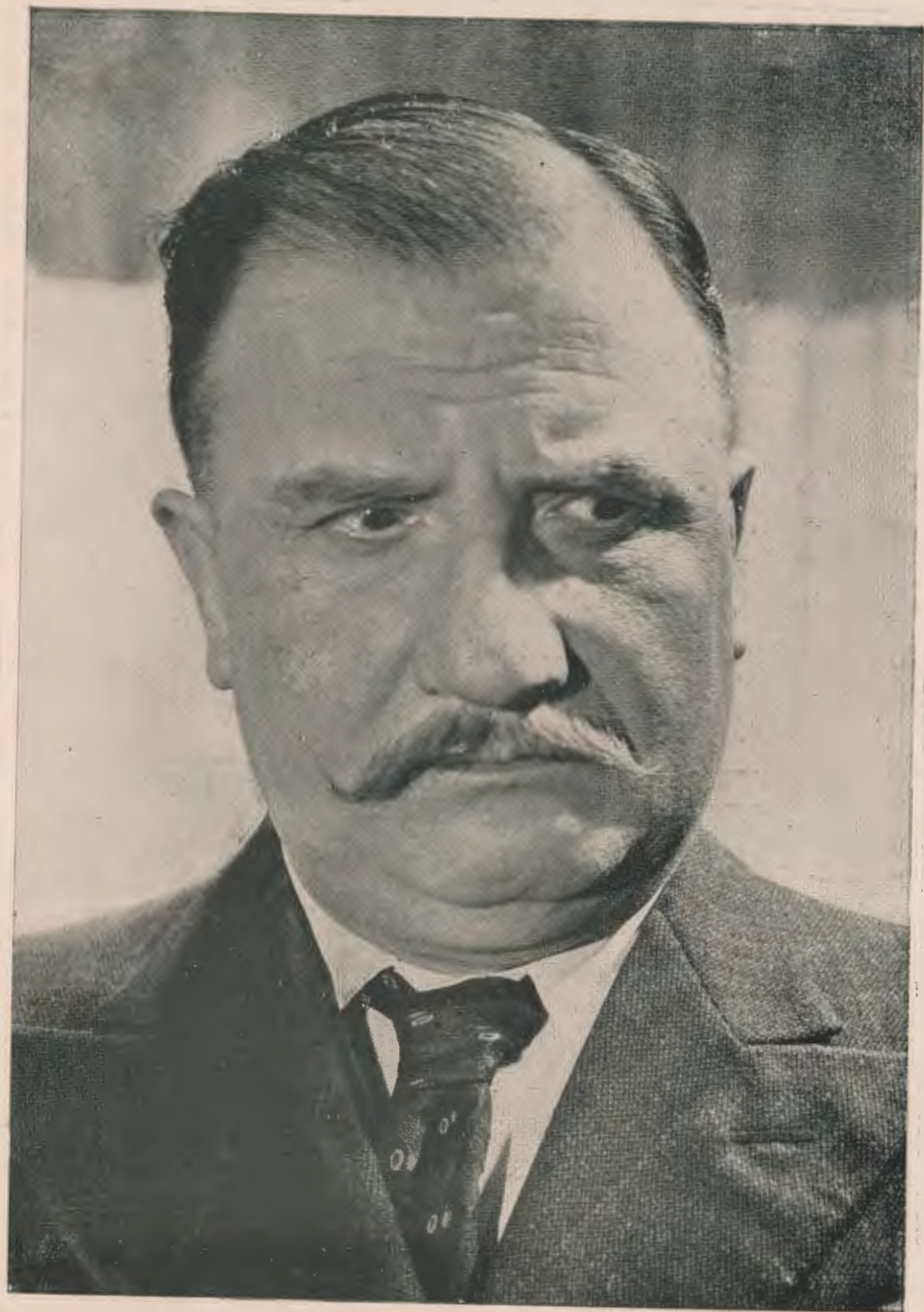

Władysław Walter

Cyk, pod rzodkiewkę

Rewia w 2 częściach, 16 obrazach

CZĘŚĆ I

1. **Kobieta i pajac**, skecz, tekst H. Rapackiej — wyk. T. Frenkiel
A. Skubniewska, B. Majski, H. Perkowska
2. **A ja cię muszę mieć** — wyk. G. Negro
3. **Bolero**, inscenizacja taneczna, muzyka Ravela — wyk. E. Koziarski,
I. Jedyńska, D. Kalinowska, Viga, W. Szulcówna, A. Roman
4. **W swoim repertuarze** — T. Frenkiel
5. **Flaczki**, skecz — wyk. Wł. Walter, G. Negro, E. Rewski, W. Śmigiełski
6. **Wdowa**, groteska — wyk. Z. Wirska, W. Śmigiełski
7. **Voila** — wyk. B. Majski
8. **Pod czarcim mostem**, inscenizacja śpiewno baletowa — wyk. H. Perkowska, Z. Wirska, I. Jedyńska, D. Kalinowska, W. Szulcówna, A. Roman, W. Śmigiełski E. Koziarski, Al. Piotrowski, E. Rewski Wł. Werner

CZĘŚĆ II

9. **Kaprysy mody**, skecz — wyk. A. Skubniewska, Z. Wirska, W. Szulcówna, B. Majski, W. Śmigiełski
10. **Krwiodawca** — wyk. Z. Łuczak
11. **Scena baletowa ukł. A. Piotrowskiego**
12. **Znakomity lekarz**, skecz — wyk. Wł. Walter, M. Mieczyski
13. **H. Perkowska w swoim repertuarze**
14. **W swoim repertuarze** — A. Skubniewska
15. **Tańce akrobatyczne** — wyk. Viga
16. **Rzodkiewki** — wyk. cały zespół

Dyrekcja zastrzega sobie prawo ewentualnego przesunięcia, lub całkowitego skreślenia odnośnego obrazu rewii

SZTUKA & PODOBANIA & SIĘ
Pracownia kosmetyczna

ZABIEGI KOSMETYCZNE
POD FACHOWYM KIEROWNICTWEM
p. *Olimpii Roskoszyny*
SPRZEDAŻ ART. TOAL.-KOSMET.

KROLEWSKA 6
TEL. 2-75-86

Kosmetyki *Wody kwiatowe*

KAMEA
ADAMCZEWSKI · WARSZAWA

IGECOWI

KAMEA
GABINET KOSMETYKI
LECZNICZEJ

Krucza 12 & tel. 7-20-84

ZABIEGI I PORADY NA MIEJSCU
POD NADZOREM LEKARZA

Bizuteria sztuczna,
galanteria, art. kosmet.

HURTOWNIA
L. GRÜNWALD I S-KA
Plac Napoleona 9

Żarówki, aparaty radiowe

BAR - RESTAURACJA
GOSPODA-IDZIKOWSKI
Al. Jerozolimskie 34, tel. 5.07-48
Doborowe obiady, pielęgnowane
wina i wódki

Skład Porcelany,
Kryształów i Szkła
ALEKSANDER ŁAKOMSKI
Ul. Bracka Nr. 19

„Café Mocca”

PASZTECIARNIA - BAR
Marszałkowska 138

Wyborowe przekąski,
wytworna kuchnia

Orkiestra godz. 17 — 21

Zarząd Komisaryczny

Zakładów Chemicznych

Firmy

MAJDE i S-ka

Warszawa, Okopowa 15, tel. 211-33

Mydło jędrne

Proszek do prania

Mydło do golenia

Proszek do szorowania „Rex”

Mydło zastępcze 1941

oraz artykuły kosmetyczne

HURTOWY SKŁAD APTECZNY

Karol Bibrych

Artykuły chemiczne, techniczne,
farby, zioła lecznicze

Adres:

Warszawa, Miodowa 22, tel. 11.68-23

Rok założenia 1892

Rok założenia 1844

ALFRED IMROTH
FARBY, LAKIERY, CHEMIKALIA

Centrala:

Nowy Świat 16, tel. 6.36-22

Filie:

Praga, Targowa 14, tel. 10.03-96

Mokotów, Puławska 11

tel. 4.37-54

Wola, Chłodna 29, tel. 6.81-32

Dom Handlowy

B. NEUFELD

Warszawa, Mazowiecka 7

Tel.: 2.79-92, 2.79-58, 3.00-01,

5.06-68

Skrytka poczt. 456

BARWNIKI

FARBY

CHEMIKALIA

Odświeża - odmładza...
Odświeża, odmładza ciało przy codziennym użytku

VASENOL
puder do ciała



ZAKŁAD MECHANIKI PRECYZYJNEJ

WŁRONCZYŃSKI

WARSZAWA

BIURO SPRZEDAŻY: AL. JEROZOLIMSKIE 20 tel. 616-36

ZARZĄD I WARSZTATY: UL. ELSTERSKA 12 tel. 10-30-11

Poleca:

MASZYNY DO PISANIA I LICZENIA,
POWIELACZE, KASY KONTROLNE
I PANCERNE, ORAZ PRZYRZĄDY
GEODEZYJNE



Wykonują:

REPERACJE I KONSERWACJE
MASZYN DO PISANIA I LICZENIA
WSZYSTKICH MAREK, POWIELA-
CZY, KAS KONTROLNYCH I PAN-
CERNYCH, ORAZ PRZYRZĄDÓW
GEODEZYJNYCH

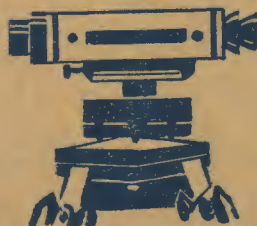

KUPNO • SPRZEDAŻ • ZAMIANA