

BIESY

FIODOR DOSTOJEWSKI

PRZEKŁAD: ZBIGNIEW PODGÓRZEC



BIESY

Premiera: 20 listopada 2015 roku | godz. 19:00 | Sala Studio
Czas trwania: 2 h 40 min.

ADAPTACJA TEKSTU I REŻYSERIA

KAROLINA KIRSZ

SCENOGRAFIA I KOSTIUMY

ADRIANNA MATWIEJCZUK /ASP

MUZYKA

PRZEMYSŁAW MICHALAK /AMuz.

ASYSTENT REŻYSERA

ALEKSANDRA MATLINGIEWICZ

Postępując wedle starej maksymy: „**poznaj samego siebie**”, na naszych oczach
Mikołaj Stawrogin eksperymentuje sam ze sobą. Okazuje się jednak,
że samo poznanie nie jest tożsame z wyborem własnej drogi.
Stawrogin nie wierzy w nic. Jego wewnętrzne wypalenie sprawia wrażenie
jakiejś Tajemnicy. Tajemnicy, która pociąga, budując ufność, wiarę...
To historia o poszukiwaniu sensu i źle ulokowanych nadziejach.
O pustce, która zwodzi tam, gdzie wolności nie stawiamy żadnych granic.
O tym, do czego prowadzi nadmierny indywidualizm, a jak poszukiwanie
nieskrępowanej wolności rodzi terroryzm i niewolę.

SPEKTAKL DYPLOMOWY STUDENTÓW IV ROKU WYDZIAŁU AKTORSKIEGO 2015/2016

OBSADA



Maciej Piasny



Sebastian Węgrzyn



Filip Kowalczyk



Michał Wolny



Peter Jakubow



Sylwester Dąbrowski



Rafał Witczak

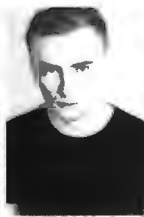

Przemysław Puchała



Daniel Mosior



Michał Surówka



Dominika Majewska



Izabela Baran



Aleksandra Prochownik



Emilia Piech



Małgorzata Pauka

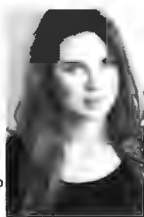

Aleksandra Matlingiewicz

Stawrogin - Maciej Piasny, Sebastian Węgrzyn

Piotr Wierchowieński - Filip Kowalczyk

Szatow - Michał Wolny

Lebiadkin - Peter Jakubow

Stiepan (Szygalew) - Sylwester Dąbrowski

Fiedka - Rafał Witczak

Liputin - Przemysław Puchała

Maurycy Nikołajewicz - Daniel Mosior

Kiryłow - Michał Surówka

Lizawieta Nikołajewna - Dominika Majewska

Maria Lebiadkin - Izabela Baran

Barbara Pietrowna - Aleksandra Prochownik

Dasza - Emilia Piech

Praskowia Iwanowna - Małgorzata Pauka

Matriosza - Aleksandra Matlingiewicz



PAŃSTWOWA WYŻSZA SZKOŁA TEATRALNA
IM. L. SOLSKIEGO W KRAKOWIE
FILIA WE WROCŁAWIU

BIURO PROMOCJI

CECYLIA MAZUR | KIEROWNIK
JOANNA ŚLIWIŃSKA

PRACOWNIA PLASTYCZNA

ILONA SZURKOWSKA | KIEROWNIK
TERESA MAK
MARCIN RASIAK

GARDEROBIANA I REKWIZYTORKA

KRYSTYNA WIŚNIEWSKA

DZIAŁ TECHNICZNY

ANDRZEJ KOPCZA | KIEROWNIK

REALIZACJA ŚWIATŁA

ROMAN BARTYŚ

REALIZACJA DŹWIĘKU

BARTŁOMIEJ NIEĆKO

OBSŁUGA SCENY

JAN TWOREK | BRYGADZISTA
ANDRZEJ GÓRALSKI
RAFAŁ KRAFCZYK

REALIZACJA ZDJĘĆ

WROCŁAWSKA SZKOŁA FOTOGRAFII AFA

OPRAWA GRAFICZNA

MAGDALENA KUC

REZERWACJA MIEJSC: WWW.PWST.WROC.PL

ZBIORÓW
Instytut Teatralnego



Wrocław miasto spotkań

DZIELNICE WROCŁAWIA

dlaStudenta.pl



teatralia

teatralny

GOLEŃ

pl DOKIS.pl