SEZON 1932-3

UWAGA! Prosimy zwracać uwagę, aby zakupiony program był zalepiony, gdyż niezalepiony jest niehygieniczny.

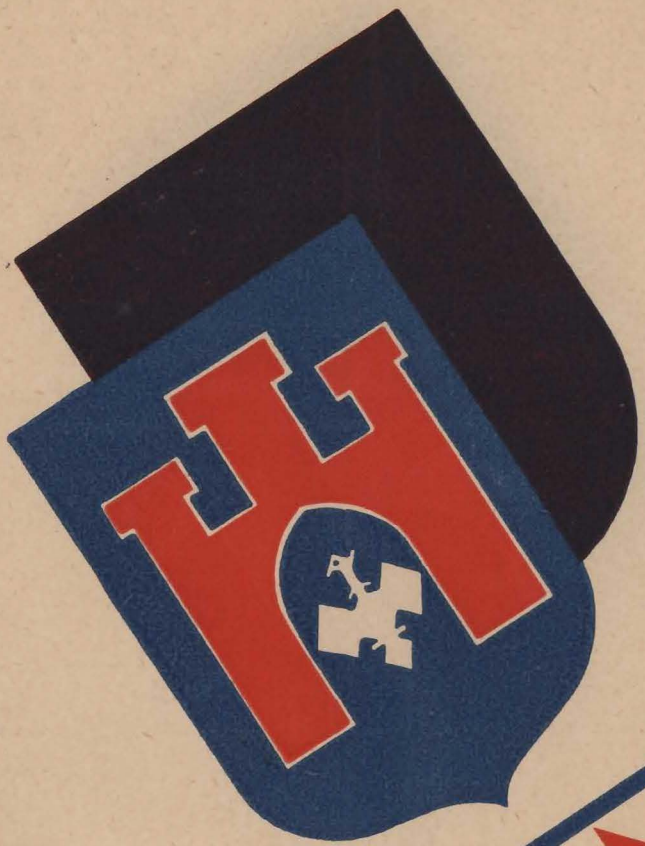

TEATR MIEJSKI IM. JULJUSZA SŁOWACKIEGO

W KRAKOWIE

CENA 50 GROSZY

Dom Spedycyjny KAROL SZAMROT · Kraków

KAWA
PALONA
HERBATA
WINA
francuskie, węgierskie itd.
WÓDKI
COGNAC itp. itp.

M. JAWORNICKI
RYNEK 44
KRAKÓW

PRYWATNE
GIMNAZJUM ŻEŃSKIE
im. KRÓL. JADWIGI
(TYP HUMANISTYCZNY)
W KRAKOWIE, RYNEK GŁ. L. 34

z PEŁNEMI prawami gimn. państw., z planem naukowym według norm — przepisanych przez Ministerstwo.

Liczy siedm klas od II-VIII

Język niem. i franc. obowiązk.
łaciński (obow. od IV. klasy)
angielski (nadob. od V. klasy)

CZESNE 650·— ZŁOTYCH ROCZNIE
w 10-ciu ratach miesięcznych

Taksa przyjęcia dla nowowstępujących uczenic ZŁOTYCH 20.

TELEFONY: Zarząd: 302 TELEFONY: Portjer: 307

SANATORJUM
POLSKIEGO CZERWONEGO KRZYŻA
w Zakopanem

Urządzone na 180 łóżek dla chorób płucnych, otwarte cały rok. 140 pokoi z wodą bieżącą ciepłą i zimną. Sala teatralna. Saloniki rozrywkowe. Bibljoteka obficie zaopatrzona.

Czterech lekarzy - specjalistów, z naczelnym lekarzem D-rem LUDWIKIEM FISCHEREM. Znakomicie wyszkolony personel pielęgniarski.

Własny gabinet Roentgena i pracownia bakterjologiczno - chemiczna.

Leczenie klimatyczno-djetetyczne, polegające na obfitem wyżywieniu i leżakowaniu we wzorowo urządzonych leżalniach wraz ze stosowaniem wszystkich najnowszych metod leczenia gruźlicy płuc.

Sanatorjum przyjmuje chorych ze wszystkich warstw społecznych. Urzędnicy państwowi, posiadający przekaz lekarza powiatowego, korzystają ze znacznych ulg.

Cenniki wysyła się na żądanie. ZARZĄD

WYKWINTNE
PŁASZCZE
DAMSKIE i
KOSTJUMY
POLECA FIRMA
HIRSCHFELD i SCHECHTER
KRAKÓW, RYNEK 14 I. P.
ROK ZAŁOŻENIA 1880
CENY UMIARKOWANE

Rynek Gł. 32. (Linja C-D). Tel. 123-44 i 138-72. **Ajentura celna**

POLSKI ZWIĄZEK TURYSTYCZNY W KRAKOWIE
Adr. tel.: Turystyka ULICA SZPITALNA L. 36 Tel.: 113-85 i 125-00
Biuro czynne od g. 9—13 i od 16—19

POLSKI ZWIĄZEK TURYSTYCZNY W KRAKOWIE, najstarsza organizacja polskiej turystyki, założony w roku 1906, załatwia wszystkie sprawy, leżące w dziedzinie turystyki, opiekując się głównie turystami zagranicznymi.

W szczególności ułatwia Polski Związek Turystyczny zwiedzanie Krakowa i okolicy, dostarcza przewodników władających obcymi językami, udziela wszelkich informacyj w sprawach związanych z turystyką i podróżą bezpłatnie, dostarcza prospektów miejscowości kuracyjnych polskich i zagranicznych. wydaje przewodniki, broszury, ulotki propagandowe i afisze w języku polskim i obcym,

urządza wycieczki zbiorowe do Zakopanego i Pienin, organizuje również w sezonie wycieczki morskie na polskich statkach pasaż.

POLSKI ZWIĄZEK TURYSTYCZNY posiada własne dworce autobusowe w Krakowie, Podgórzu, Tarnowie i Radomiu. Kieruje organizacją ruchu autobusowego w promieniu tych miast. Załatwia przedsprzedaż biletów autobusowych, wydaje rozkłady jazdy autobusowej i t. p.

Adresy dworców autobusowych:

KRAKÓW, plac św. Ducha . . . . . Telefon Nr. 137-17
KRAKÓW-PODGÓRZE, Plac Zgody . Telefon Nr. 170-44
RADOM, ulica Malczewskiego . . . Telefon Nr. 16-71
TARNÓW, plac Wolności . . . . . Telefon Nr. 1-35

BIURO KOLEJOWE POLSKIEGO ZWIĄZKU TURYSTYCZNEGO udziela wszelkich informacyj w sprawach kolejowych, sprzedaje na dzień wyjazdu i dnie późniejsze bilety kolejowe krajowe i zagr. po normalnych cenach, tudzież bilety cało i półmiesięczne. Biuro kolejowe czynne w dnie powszednie przez cały dzień, w niedziele i święta do godz. 13.

IGNACY SOBOLEWSKI
MAGAZYN BŁAWATNY
KRAKÓW, UL. GRODZKA 3
Telefon 146-42 Rok założ. 1883
WEŁNY = JEDWABIE
KRAJOWE i ZAGRANICZNE

ZAKŁAD FRYZJERSKI
„RENAISSANCE"
KRAKÓW, Sławkowska 9

zawiadamia P. T. Panie, iż posiada DO TRWAŁEJ ONDULACJI dwa aparaty światowej sławy firm: „EUGÉNE" (francuskiej) „MAYERA" (wiedeńskiej)

SPECJALNOŚĆ: FARBOWANIE WŁOSÓW we wszystkich odcieniach z pełną gwarancją.
WYKONUJE ARTYSTYCZNE FRYZURY, masaż twarzy, przyciemnianie rzęs i brwi.

KILIMY
o artystycznych wzorach, oraz
DYWANY RĘCZNE
gotowe i na zamów., poleca
WYTWÓRNIA „KOBIERZEC"
KRAKÓW, ULICA PODWALE 3
TELEFON 131-69

Losy Klasowej Loterji Państwowej są do nabycia w sklepie tytoniowym Z. BUJAŃSKA, Linja A-B

KSIĘGA ADRESOWA m. Krakowa i Woj. Krak. niezbędna dla każdego. Red. i Adm. Kraków, pl. Matejki 5. Tel. 168-98

WŁADZE i URZĘDY:

Województwo, ulica Basztowa 22	Telefon Nr. 101-35
Starostwo Grodzkie, ulica Basztowa 22	Telefon Nr. 124-93
Starostwo Krakowskie, ulica Starowiślna 13	Telefon Nr. 135-54
Magistrat, plac W. W. Świętych 3	Telefon Nr. 100-46 i 112-64
Dyrekcja Koleji, plac Matejki 12	Telefon Nr. 150-20
Dyrekcja Poczt i Telegrafów, ulica Warszawska 3	Telefon Nr. 140-10
Dowództwo Okręgu Korpusu, ulica Stradom 13	Telefon Nr. 150-00
Komenda Miasta, plac św. Magdaleny	Telefon Nr. 103-22
Sąd Apelacyjny, ulica Grodzka 52	Telefon Nr. 122-97
Uniwersytet Jagielloński, ulica Gołębia 24	Telefon Nr. 125-13
Akademja Górnicza, Aleja Mickiewicza	Telefon Nr. 122-54
Akademja Sztuk Pięknych, plac Matejki 13	Telefon Nr. 135-93
Komenda Policji Państwowej, ulica Siemiradzkiego 24	Telefon Nr. 101-49
Pocztowa Kasa Oszczędności, P. K. O., Wielopole 19	Telefon Nr. 152-65
Bank Polski, ulica Basztowa 21	Telefon Nr. 100-47
Bank Gospodarstwa Krajowego, Rynek główny 47	Telefon Nr. 142-82
Państwowy Bank Rolny, plac Szczepański 8	Telefon Nr. 100-23
Kasa Chorych, ulica Batorego 3	Telefon Nr. 150-80
Związek Turystyczny, ulica Szpitalna 36	Telefon Nr. 113-85
Dworzec Autobusowy, plac św. Ducha	Telefon Nr. 137-17
Informator Kolejowy	Telefon Nr. 121-08
Pogotowie Ratunkowe, ulica Potockiego 20	Telefon Nr. 101-00
Straż pożarna	Telefon Nr. 100-49
Teatr Miejski im. J. Słowackiego, kasa dzienna	Telefon Nr. 110-95

ELIZA AMEISEN
PRZEDSIĘBIORSTWO TECHNICZNO-HANDLOWE
KRAKÓW, DUNAJEWSKIEGO 3
TELEFON Nr. 144-07
poleca gaśnice „Primus", pompy sikawki, motory, pasy, narzędzia precyzyjne, piły oraz wszelkie przybory techn. i elektrotechn.

»SYMFONJA«
KRAKÓW, ULICA WIŚLNA 10
POLECA:
GRAMOFONY
PŁYTY
RADJA
INSTRUMENTA MUZYCZNE
CENY PRZYSTĘPNE
WARUNKI DOGODNE

JEDYNIE
AL-OR i GRAPE-FRUIT
ORZEŹWIAJĄ!!

KARPIE TUCZONE
o pierwszorzędnej jakości
oraz INNE GATUNKI ŻYWYCH **RYB**
posiada stale na składzie
K. OGORZAŁY
KRAKÓW, UL. SZCZEPAŃSKA 11
Skład towarów spożywczo-kolonialnych, delikatesów, wódek, likierów i win
TELEFON 130-04

Losy Klasowej Loterji Państwowej są do nabycia w sklepie tytoniowym Z. BUJAŃSKA Linja A-B

Płaszcze i Kostjumy poleca
ADOLF Braciejowski
Kraków, Grodzka 4
Telefon 128-58

BAR
RESTAURACJA
»POD RATUSZEM«
KRAKÓW, RYNEK GŁ. L. 30
TELEF. 122-29
WYDAJE
OBIADY
MENU
NAJMILSZY LOKAL SPOTKANIA

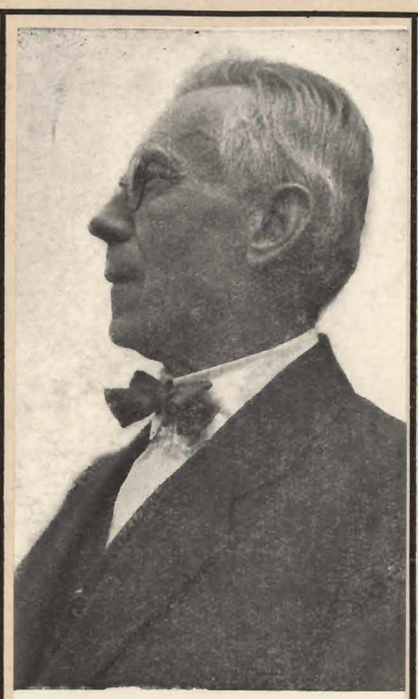
LUDWIK SOLSKI

PO
TEATRZE
FILIŻANKĘ
GORĄCEJ
HERBATY
ZAPEWNI
CI
GAZ

SANATORJUM W BATOWICACH
pod Krakowem p. Raciborowice, tel. krakowski 137-30
OTWARTE CAŁY ROK
Choroby układu nerwowego organiczne i czynnościowe. Zaburzenia nerwowe w schorzeniach przemiany materji i wewnętrznego wydzielania. Stany rekonwalescencji.
LECZENIE ODWYKOWE. **LECZENIE ODWYKOWE.**

R. ALEKSANDROWICZ

MAGAZYN PAPIERU
I PRZYBORÓW
PIŚMIENNYCH

W KRAKOWIE
BASZTOWA 11

TEL. 103-11 i 140-64

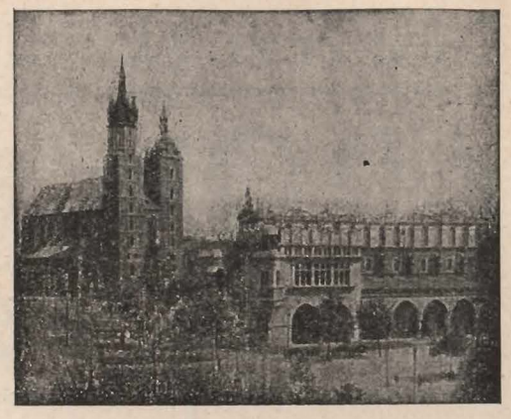

KOŚCIÓŁ MARJACKI I SUKIENNICE
W KRAKOWIE

PRACOWNIA WYTWORNEGO
MĘSKIEGO
OBUWIA

J. HEBICH
i F. WACHOWICZ

WARSZAWA - UL. KRUCZA 39

ROK ZAŁ. 1866

Józef Splichal Syn

PRACOWNIA I MAGAZYN
broni myśliwskiej,
PRECYZYJNEJ,
MAŁOKALIBROWEJ
ORAZ NIEZAWODNEJ
AMUNICJI
„GROM"

KRAKÓW, UL. SŁAWKOWSKA 16
P.K.O. 410.303 TELEF. 157-12

PERFUMERJA
LESERKIEWICZ
KRAKÓW, RYNEK GŁ. 17. TEL. 138-07
POLECA WYKWINTNE
PERFUMY I KOSMETYKI

FABRYKA MEBLI ŻELAZNYCH
I METALOWYCH
ANTONI POGORZELSKI
KRAKÓW, ŚW. ŁAZARZA 9. TEL. 100-98
POLECA: TRWAŁE
TANIE · WYTWORNE
HIGJENICZNE MEBLE:
domowe, hotelowe, szpitalne,
jak: Łóżka mosiężne blaszane, rurowe, szafki nocne, umywalnie blaszane i mosiężne, wieszaki. wkłady do łóżek, stoły i krzesła żelazne i w. i. Urządzenia gabinetów lekarskich, szafy, stoły do badań, stoły ginekologiczne, taburety umywalnie dent. itp.
DOGODNE WARUNKI
NAJNIŻSZE CENY

KSIĘGA ADRESOWA m. Krakowa i Woj. Krak. niezbędna dla każdego. Red. i Adm. Kraków, pl. Matejki 5. Tel. 168-98

Losy Klasowej Loterji Państwowej są do nabycia w sklepie tytoniowym Z. BUJAŃSKA, Linja A-B

KOMUNALNA
KASA OSZCZĘDNOŚCI MIASTA KRAKOWA
ULICA SZPITALNA 15 (Gmach własny)

PRZYJMUJE: wkłady na książeczki oszczędnościowe pod najkorzystniejszymi warunkami.

Za wszelkie wkłady i ich oprocentowanie ręczy Gmina miasta Krakowa. Książeczki wkładkowe Kasy Oszczędności posiadają bezpieczeństwo pupilarne.

Rachunek żyrowy w Banku Polskim
i czekowy w P. K. O. Kraków 410.000

Tel. 103-56, 120-65, 156-08, 173-40

Z Komunalną Kasą Oszczędności miasta Krakowa połączony jest Zakład Zastawniczy na zastawy ruchome.

FUTRA
WŁASNE PRACOWNIE!!
W WIELKIM WYBORZE POLECA:

J. A. POSER
KRAKÓW, GRODZKA 31
TEL. 141-18

ZNANY
ZE SWEGO
KOMFORTU ZAKŁAD KĄPIELOWY
ŁAŹNIA RZYMSKA
W KRAKOWIE
UL. ŚW. SEBASTJANA 9
Telefon 12416
POLECA KĄPIELE:
ŁAŹNIĘ PAROWĄ
WANNY,
NATRYSKI
DLA PAŃ: ŁAŹNIA PAROWA
poniedziałki i czwartki
od godz. 2—8 wieczór.

POMNIK JAGIEŁŁY W KRAKOWIE.

OPTYK
L. TOMASZKIEWICZ
KRAKÓW, UL. FLORJAŃSKA L. 2
TELEF. 103-09
Poleca: Okulary, binokle, lornetki teatralne i polowe. Barometry i termometry. Wykonuje okulary i binokle na recepty P. T. Lekarzy.

ŻYWE RYBY

SPECJALNOŚĆ: TUCZONE KARPIE

oraz inne gatunki ryb

Poleca

I. BECK,

KRAKÓW, ULICA SZCZEPAŃSKA 3

W PODWORCU

TELEFON 158-94

ZAKŁAD RUSZNIKARSKO-MECHANICZNY

JAN GROCH

KRAKÓW, GRODZKA L. 14/16

Wykonuje wszelkie roboty wchodzące w zakres rusznikarstwa jak:

naprawa broni myśliwskiej, broni krótkiej, siecznej itp.

Wykonuje wszelkie roboty tokarskie, przyrządy do masowych wyrobów jak (sznity) wykroje do metali, papieru itp.

Futra

najsolidniejsze najmodniejsze i najtańsze

tylko w firmie **Antoniego Trąbki Syn**

Kraków, ul. Szewska 12

Bezpośredni import futer. — Największy wybór. — Telefon Nr. 134-64

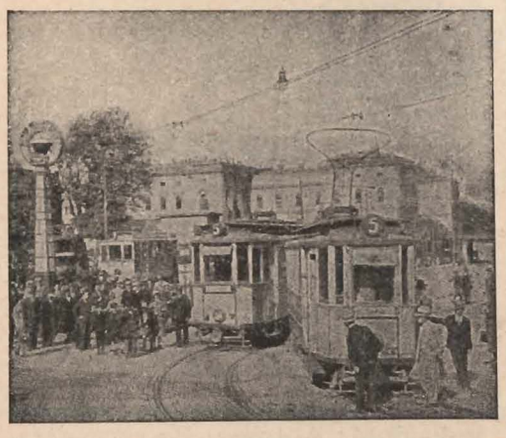

Główny Dworzec Kolejowy w Krakowie

TAŃCÓW SALONOWYCH, SCENICZNYCH, RYTMO-PLASTYKI

BALETU KLASYCZNEGO i AKROBATYKI BALET.,

w zespołach dla początkujących i zaawansowanych — wyucza:

NOWOCZESNA UCZELNIA ARTYSTY BALETU

A. W. HANKUSA

KRAKÓW, Św. MARKA 8

TELEFON 162-83

Do indywidualnego pielęgnowania urody

nadają się jedynie

Dr. LUSTRA

preparaty kosmetyczno - lekarskie

»MIRACULUM«

Do nabycia w lepszych perfumerjach, drogerjach i aptekach.

FUTRA WYKWINTNE = najtaniej

poleca firma:

K. i R. MOOR

KRAKÓW, Grodzka 13. Tel. 100-17, 156-43 i 175-53

Własne pracownie kuśnierskie!

INSTYTUT i LABORATORJUM KOSMETYCZNE „NINON” p. NINY OSADZIŃSKIEJ KRAKÓW, Batorego 23, tel. 110-66 (odznaczony dyplomem warszawskim oraz 3 dyplomami zagranicznemi), **konserwuje racjonalnie i odświeża cerę, barwi włosy itd. według najnowszych metod paryskich kosmetykami receptury zagranicznej.**

PIÓRA WIECZNE

J.F. FISCHER

RYNEK A-B

Założ. w r. 1799

APARATY i OSTRZA DO GOLENIA, BRZYTWY, SCYZORYKI, NOŻYCZKI, LUSTERKA, GRZEBIENIE WSZELKIEGO RODZAJU, MANICURY, KASETKI TOALETOWE, KASETKI DO PREFERANSA, i INNE, TERMOSY, PARASOLE, SZELKI, PASKI, ORAZ WIELKI WYBÓR ZABAWEK i GIER TOWARZYSKICH POLECA:
STEFAN PORĘBSKI, KRAKÓW, RYNEK GŁ. 32.

FABRYKA PIERNIKÓW MIODOWYCH
ROK ZAŁOŻENIA: 1879
ANTONI ROTHE
KRAKÓW, SŁAWKOWSKA 20
poleca: WYTWORNE PIERNIKI
Specjalność: sławne „ANTONETKI”

»ZIARNO«

MŁYN i piekarnia Kraków.

POLECA pierwszorzędne gatunki
MĄKI
Pieczywo luksus.,
Chleb,
Sucharki karlsbadzkie,
Chleb Schlütera,
Miodowniki.

Gościnnie wystąpi LUDWIK SOLSKI

DON KARLOS

Poemat dramatyczny w pięciu aktach (15 odsłonach) Fryderyka Schillera
Przekład I. K. Ilakowiczówny

Król Filip II	*LUDWIK SOLSKI*
Królowa	*Barbara Ludwiżanka*
Don Karlos	*Eugenjusz Solarski*
Księżniczka Eboli	*Taida Granowska*
Księżna Olivarez	*Ada Kosmowska*
Margrabina Mondecar	*Marja Bednarska*
Margrabia Posa	*Wacław Nowakowski*
Książę Alba	*Zygmunt Kułakowski*
Hrabia Lerma	*Tadeusz Burnatowicz*
Książę Feria	*Władysław Woźnik*
Książę Medina-Sidonia	*Henryk Modrzewski*
Domingo	*Roman Wroński*
Wielki Inkwizytor	*Ludwik Ruszkowski*
Paź	*Irena Starkówna*
Oficer gwardji	*Władysław Staszewski*

Damy dworu — oficerowie — straż przyboczna

Opracowanie sceniczne Ludwika Solskiego **Reżyser Wacław Nowakowski**

Kostjumy z Teatru Narodowego w Warszawie

MAGAZYN MEDYCZNY
MICHAŁ MARUŃCZAK
KRAKÓW
SŁAWKOWSKA 10
TELEFON 127-83

poleca: Instrumenta i kompletne urządzenia dla P.T. Lekarzy, Szpitali, Kas Chorych, Sanatorji i t. p.

Urządzenia laboratoryjne, aparaty elektromedyczne. Materjały chirurgiczne, sanitarne, opatrunkowe, gumowe, **ortopedyczne** Pasy brzuszne, Pończochy gum.

Pomoc szkolna!!

Ceny ściśle fabryczne! Cenniki i oferty na żądanie.
Wysyłki do wszystkich miejscowości kraju odwrotnie.

SPECJALNY MAGAZYN WYROBÓW SKÓRZANYCH w wielkim wyborze
TOREBKI DAMSKIE, nowości
TEKI SZKOLNE I NA AKTA
PORTFELE, PAPIEROŚNICE
WALIZY, NESESERY
A. FRONCZ
ULICA FLORJAŃSKA 17
TELEFON 172-68

SOLIDNE FUTRA
damskie i męskie
NAJNIŻSZE CENY
poleca
A. JACHIMSKI
KRAKÓW, GRODZKA 14/16
Telefon 147-26

MLECZARNIA »DWOREK«
KRAKÓW, UL. ŚW. JANA 13
(RÓG UL. ŚW. MARKA) poleca
ŚNIADANIA
OBIADY
KOLACJE
MIĘSNE i JARSKIE
DZIENNIKI KRAJOWE I ZAGRANICZNE
LOKAL OTWARTY
OD GODZ. 6 DO 22
CENY NISKIE!!
TELEFON Nr. 172-50

SYPIALNIE
JADALNIE
ROK ZAŁ. 1860
POKOJE MIESZKALNE
KUPUJCIE
w
FABRYCE MEBLI
S. MANNE
KRAKÓW, SZPITALNA 6
TELEFON 140-74 i 137-57

PIĘKNE DRUKI wykonuje
GRAFIA
TEL. Nr. 134-12

Dom Spedycyjny KAROL SZAMROT, Kraków, Rynek 32

JAN STANO
KRAKÓW, RYNEK GŁ. 7. TEL. 105-77
Pracownia
wytwornych płaszczy
i kostjumów damskich
z modeli zagranicznych!

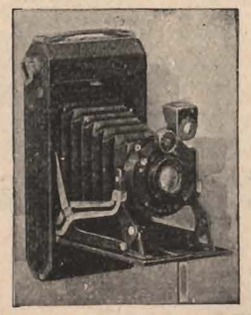

APARATY
FOTOGRAFICZNE
w wielkim wyborze
Wszelkie przybory
Roboty amatorskie

ANTONI LARISCH
KRAKÓW, SZEWSKA L. 19
TELEFON 158-72

REPERTUAR TEATRU MIEJSKIEGO IM. J. SŁOWACKIEGO

NAJBLIŻSZA PREMIERA:

»Uciekła mi przepióreczka...«

Komedja w trzech aktach Stefana Żeromskiego

MIEJSKIE ZAKŁADY CERAMICZNE
WAPIENNIKI - CEGIELNIA - BETONIARNIA - KAMIENIOŁOMY
ORAZ DOSTAWA WSZELKICH MATERJAŁÓW BUDOWLANYCH
W KRAKOWIE, UL. BASZTOWA 10. TELEFON 114-72

OBUWIE i POŃCZOCHY
Del-Ka
SĄ POD WZGLĘDEM CEN I WYKONANIA BEZKONKURENCYJNE
KRAKÓW, RYNEK 14 — SZEWSKA 17. PODGÓRZE, LWOWSKA 1

WSZĘDZIE: W TEATRZE :: W KINIE :: W DOMU :: W PODRÓŻY
WSZYSCY JEDZĄ Oska FRUITS ORZEŹWIAJĄCE CUKIERKI

(Linja C-D). Przeprowadzki, skrupulatnie i najtaniej.

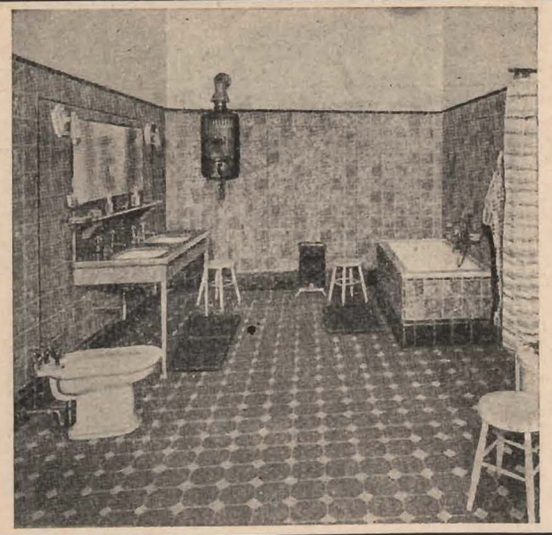

URZĄDZENIA ŁAZIENKOWE
jak: wanny, umywalki, klozety,
piece łazienkowe i t. d., oraz
MATERJAŁY BUDOWLANE
jak: płytki ścienne i podłogowe,
kafle, rury kamionkowe, gips,
szamotkę terrabonę itd. poleca

LEOPOLD STOFF
Hurtownia materjałów budowlanych
i sanitarno-wodociągowych
KRAKÓW, UL. STAROWIŚLNA 28
TEL. Nr. 107-99

GMACH »STAREGO TEATRU«
W KRAKOWIE

WÓZKI DZIECIĘCE
„KON-KON"

uznane za
najsolidniejsze
i najtrwalsze
poleca znana
od 22 lat firma

I. BOTWIN
KRAKÓW, ULICA FLORJAŃSKA 30
TELEFON 118-77

Żądajcie wszędzie znane
PIWA, PORTER, WÓDKI
i LEMONIADY
Z. B. W.
p. f. HABERBUSCH
i SCHIELE S. A.

Reprezentacja: K. SZCZEPAŃSKI
KRAKÓW, UL. ZABŁOCIE 11
Telef. 130-96

WOLSKA 7
vis a vis Konsulatu austr.

otwarty został sklep

SPOŻYWCZO-KOLONIALNY i CUKIERNICZO-OWOCOWY
pod nazwą
»DELICATESSE«

CENY PRZYSTĘPNE

TEL. 175-61

»FOTOCHEMJA«
ZAKŁAD FOTOCHEMICZNEJ REPRODUKCJI
KRAKÓW, KRUPNICZA 6 - TEL. 156-66

WYKONUJE WSZELKIEGO RODZAJU
KLISZE DO DRUKU
NA CYNKU, MOSIĄDZU i MIEDZI
PO CENACH KONKURENCYJNYCH

SKŁADNICA KRAKOWSKA
Placówka Związku Strzeleckiego
S-ka z ogr. odp.

dla handlu materjałami sportowemi, i piśmiennemi

ODZNAKI, NAGRODY SPORTOWE i t. p.

Jener. Reprez. Księgi Adresowej m. Krakowa i Wojew. Krakowskiego

KRAKÓW, sklep ul. Florjańska, biura ul. Zielona l. 1

Telefon Nr. 173-77

DRUKI REKLAMOWE,
PROSPEKTY, AFISZE,
ZAPROSZENIA I T. P.
»GRAFIA«
TEL. 134-12

BARBAKAN i BRAMA FLORJAŃSKA W KRAKOWIE.

JULJUSZ JURCZAK
KONCESJONOWANY
INSTALATOR WODOCIĄGÓW,
GAZOCIĄGÓW I CENTR. OGRZEWAŃ

Wykonuje wszelkie prace w ten zakres wchodzące według własnych lub dostarczonych projektów.

KRAKÓW
UL. FRANCISZKAŃSKA 4
TELEF. 147-01

Księga Adres. m. Krakowa i Woj. Krak. najlepszy informator dla każdego. Red. i Adm. Kraków, Pl. Matejki 5. Tel. 168-98.

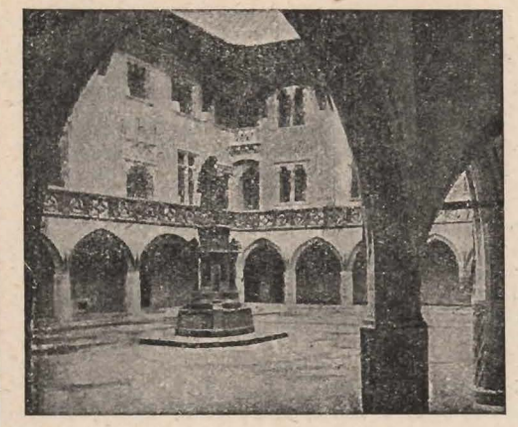

DZIEDZINIEC BIBLJOTEKI
JAGIELLOŃSKIEJ W KRAKOWIE.

SKŁAD PAPIERU i GALANTERJI
MICHAŁ SŁOMIANY
KRAKÓW, ULICA SŁAWKOWSKA 24
TELEFON 117-44

BILETY WIZYTOWE
ZAWIADOMIENIA ŚLUBNE
I WSZELKIE DRUKI

WYROBY SKÓRZANE, KARTY DO GRY
SZACHY · SZACHOWNICE · DOMINA.

RAMKI · ALBUMY i t. p.
WIECZNE PIÓRA!

OPONY, OLEJE, AKCESORJA SAMOCHODOWE,
jakoteż oryginalne części zamienne do samochodów
Dodge, Durant-Rugby, Ford, Graham-Brothers, Graham-Paige, Chrysler, Essex, Overland-Whippet, Studebaker-Erskine
dostarcza **po cenach konkurencyjnych**
FIRMA **„AUTOSALES“**
KRAKÓW, ŚW. FILIPA 11 I. p. - TEL. 140-88
Główny skład na Polskę i stacja obsługi filtrów oliwnych **PUROLATOR** i hamulców hydraulicznych »**LOCKHEED**«.

PIERWSZORZĘDNA PRACOWNIA OBUWIA
WŁADYSŁAWA ULMANA
KRAKÓW, UL. LUBICZ 30
wykonuje obuwie najnowszych modeli oraz obuwie sportowe i ortopedyczne.

Feliks Budziaszek
Maszynowa
pracownia stolarska
KRAKÓW-PODGÓRZE
Przemysłowa l. 7
Tel. 155-11
wykonuje wszelkie roboty stolarskie **po cenach konkurencyjnych** — jako to: roboty budowlane, urządzenia sklepowe, portale i tem podobne w zakres stolarstwa wchodzące!

KSIĘGA ADRESOWA m. Krakowa i Woj. Krak. niezbędna dla każdego. Red. i Adm. Kraków, pl. Matejki 5. Tel. 168-98
Losy Klasowej Loterji Państwowej są do nabycia w sklepie tytoniowym Z. BUJAŃSKA, Linja A-B

GŁOSY PRASY KRAKOWSKIEJ

O WYDAWNICTWIE KSIĘGI ADRESOWEJ M. KRAKOWA I WOJEW. KRAKOWSKIEGO

Jak użyteczną i ważną jest dla społeczeństwa w szczególności dla sfer handlowych przemysłowych, wolnych zawodów, właścicieli realności, Magistratów i t. p. „Księga Adresowa", niech posłużą o jej wydawnictwie głosy P r a s y k r a k o w s k i e j, które poniżej przytaczamy:

„CZAS". „Księga Adresowa niezmiernie cenna i pożyteczna. Wielka ta rozmiarami i treścią księga, opierająca się na najważniejszych materjałach statystycznych, podzielona jest na sześć działów. Wielkie to dzieło informacyjne, niezbędne dla wszystkich biur, przedsiębiorstw i zawodów, ozdobione jest licznemi zdjęciami fotograficznemi. Przy taniej stosunkowo cenie (30 zł.), księga powinna znaleść jak najszersze rozpowszechnienie, naco dla swego olbrzymiego materjału i pięknej szaty zewnętrznej w zupełności zasługuje".

„GŁOS NARODU". „Zapowiedziane wydanie Księgi Adresowej m. Krakowa i Województwa Krakowskiego ukazało się w terminie ściśle określonym, co z uznaniem podnieść należy.

Wydana Księga Adresowa jest niejako kontynuowaniem dawnych świetnych tradycyj „Kalendarza Czecha". Podkreślić jednak trzeba, że obecna Księga opracowana jest znacznie obszerniej i przejrzyściej.

W Księdze tej znajdujemy niezwykle mozolnie opracowanych sześć Działów ze specjalnem uwzględnieniem Województwa krakowskiego.

Redakcja nie szczędziła też trudów i kosztów w celu zestawienia spisu mieszkańców z podaniem zawodu, adresu oraz numeru telefonu. Dział ten obejmuje około 470 stron i przedstawia się imponująco. Niezapomniano też pomieścić wykazów instytucyj humanitarnych, dobroczynnych, związków zawodowych, kulturalnych, oświatowych, sportowych i t. p.

Księga obejmująca około 900 stron druku przedstawia się nader korzystnie, ozdobiona z górą 150 ilustracjami. Upiększono też nasze zdrojowiska bardzo pięknemi zdjęciami Krynicy, Zakopanego, Szczawnicy, Ojcowa i Żegiestowa.

Jeżeli się zważy, że w dzisiejszych ciężkich czasach przy tego rodzaju Wydawnictwie nie liczono się z wydatkami i dano druk bardzo czytelny, papier dobry, nadano Księdze wygląd estetyczny przez jej ozdobną oprawę, to trzeba wyrazić nadzieję, że z trudem opracowana Księga znajdzie wielu chętnych nabywców, czego Wydawcom mocno życzymy.

W końcu wyrażamy nadzieję, że wydawcy przystąpią do dalszego wydania, kontynuując tak bardzo potrzebną Księgę, której brak od roku 1926 wszyscy dotkliwie odczuwaliśmy".

„ILUSTROWANY KURJER CODZIENNY". „Wobec licznych i ważnych zmian we wszystkich dziedzinach życia, brak Księgi Adresowej dawał się wszystkim mieszkańcom we znaki i z prawdziwą radością witamy ją jako nawiązanie do tradycji, jako łącznik z chlubną przeszłością naszego miasta.

Księga Adresowa m. Krakowa podzielona jest na 6 działów, obejmujących szczegółowo: 1) władze centralne; 2) województwo krakowskie z władzami i szematyzmem miast; 3) miasto Kraków z wszystkimi jego instytucjami i alfabetycznym spisem mieszkańców (około 80.000 adresów); 4) dane statystyczne Krakowa, przewodnik turystyczny, spis hoteli, linje komunikacyjne i t. d.); 5) ogólne taryfy i opłaty dziś w Polsce obowiązujące, oraz 6) spis przedsiębiorstw przemysłowych i handlowych.

Nie wątpimy, że pożyteczną tę książkę przyjmie ogół mieszkańców, a zwłaszcza sfery handlowe i przemysłowe, z wielkiem zadowoleniem. Niezbyt wysoka, jak na jej wartość, cena 30 zł., umożliwi każdemu posiadanie tej nieodzownej wprost w codziennem życiu „Księgi".

„NAPRZÓD". „Olbrzymia ta księga obejmuje około tysiąc stron druku. Pożyteczny ten podręcznik podzielony jest wygodnie w sposób ułatwiający szukanie. Dla wszelkiego rodzaju biur i przedsiębiorstw jest ta przejrzyście ułożona księga adresowa wprost niezbędna".

„NOWY DZIENNIK". Publikacja ta oczekiwana była przez liczne sfery ze świata zwłaszcza handlowo-przemysłowego z dużą niecierpliwością, gdyż ostatnia księga adresowa m. Krakowa wydana została przed sześciu laty a w międzyczasie nastąpiły liczne i poważne zmiany tak w organizacji Władz, jak i w danych statystycznych naszego miasta. Księga prezentuje się niezwykle pięknie i okazale. Cały materjał, znakomicie zebrany, ułożony został z uznania godną przejrzystością.

Bogactwo treści i wszechstronność informacyj czynią księgę adresową, wydaną pod kontrolą magistratu krakowskiego, publikacją nad wyraz pożyteczną, a dla sfer handlowych wprost konieczną. Cena zł. 30·— w uzwględnieniu bogactwa treści i znakomitego wydania, nie jest wygórowaną".

REDAKCJA: — PLAC MATEJKI L. 5 m. 12 — TELEFON Nr. 168-98

EWA SZANCER
KRAKÓW, FLORJAŃSKA 55
SUKNIE · PŁASZCZE · KOSTJUMY
SZLAFROKI · BLUZKI
TRYKOTAŻE.
WŁASNE PRACOWNIE!

TORCIKI
znane na całym świecie
TYLKO
J. PISCHINGER i S-ka

FABRYKA MEBLI „STYL"
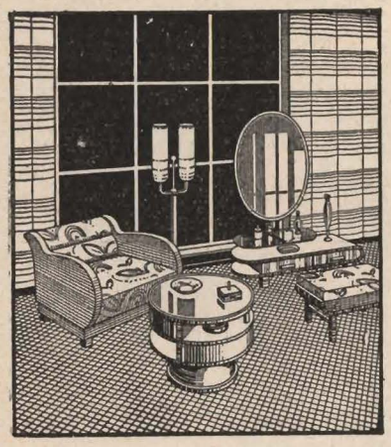
KRAKÓW-GRZEGÓRZKI
RZEŹNICZA 9
TEL. Nr. 148-39
MEBLE WYKWINTNE I SKROMNE

PIECZĄTKI
SZYLDY EMALJOWANE
WYKONUJE J. HOROWITZ KRAKÓW GRODZKA 32
Uwaga!
TELEFON 167-30
Szybkie wykonanie
CENY NISKIE!!

SZLIFIERNIA NOŻOWNICZA
Ostrzy brzytwy, żyletki, manicure, obcążki, nożyczki, maszynki do włosów, szaiby masarskie, n o ż e introligatorskie.
Naprawia maszynki do mięsa pod gwarancją, prymusy, żelazka i tp.
WYKONANIE PIERWSZORZĘDNE
CENY UMIARKOWANE
J. MYSZKOWSKI
KRAKÓW, ULICA DIETLOWSKA 46

KSIĘGA ADRESOWA m. Krakowa i Woj. Krak. niezbędna dla każdego. Red. i Adm. Kraków, pl. Matejki 5. Tel. 168-98.

TEATR MIEJSKI im. J. SŁOWACKIEGO W KRAKOWIE

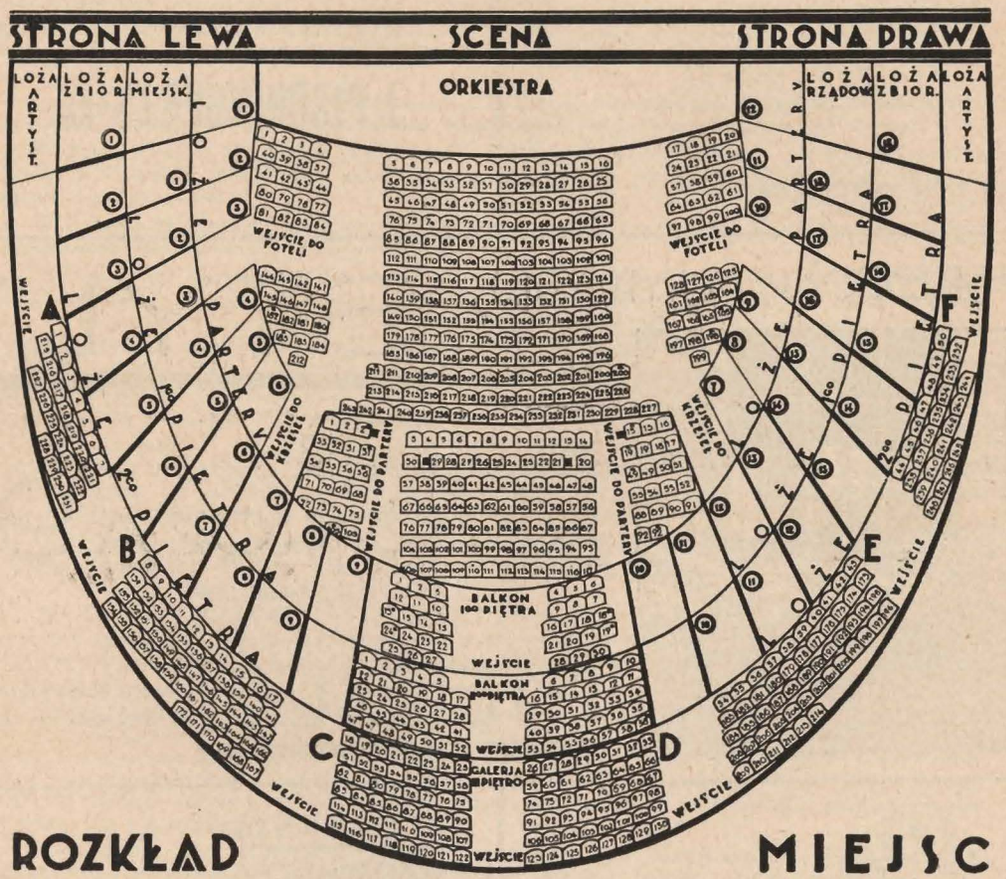

ROZKŁAD MIEJSC

WAŻNIEJSZE NUMERY TELEFONÓW:

Centrala międzymiastowa . .	97	Informacja	137-00
Kontrola Centrali Międzymiast.	123-97	Przyjmowanie telegramów telefonem	98
Biuro Abonentów	102-50	Pogotowie Ratunkowe . . .	111-11
Biuro Naprawy . . .	150-50 i 102-50	Straż Ogniowa . . .	106-00 i 100-49
Biuro Numerów	137-00	Informator Kolejowy	121-08

Wydawca: Antoni Żumański. Nakładem Biura Reklamy Progr. Teatr., Kraków, Starowiślna 72. Tel. 134-12
Drukarnia „Grafia" Kraków

Maturyczne i Dokształcające Kursy

»WIEDZA« KRAKÓW, Studencka 14 I p.

prowadzą ustne lekcje na kursach zbiorowych w Krakowie, oraz przygotowują w drodze korespondencji, zapomocą świeżo przez fachowych profesorów opracowanych skryptów, wskazówek, programów i tematów.

Kursy powyższe dzielą się na:

1. **KURS MATURYCZNY GIMNAZJALNY** wszystkich typów i seminarjum nauczycielskie.
2. **Kurs średni** 5-tej i 6-tej klasy gimn.
3. **Kurs niższy** w zakresie 4-ch klas gimn.
4. **Kurs 7-miu klas szkoły powszechnej**

UWAGA! Uczniowie Kursów korespondencyjnych otrzymują **co miesiąc** oprócz całkowitego materjału naukowego, **tematy z 6-ciu głównych przedmiotów do opracowania.** Na kursach „WIEDZA" wykładają najwybitniejsze siły fachowe krak. państw. szkół średnich. Do dyspozycji uczniów (enic) kursów zbiorowych oraz korespondencyjnych posiadamy gabinet przyrodniczy i geograficzno-geologiczny, jak również bogatą bibljotekę. Żądać bezpłatnych prospektów

DRUKARNIA »GRAFIA«
SP. Z OGR. ODP.

KRAKÓW, UL. STAROWIŚLNA 72

TELEFON Nr. 134-12

DRUKI REKLAMOWE, OPAKOWANIA,
ETYKIETY, KATALOGI ILUSTROWANE
KARTONAŻE RÓŻNEGO RODZAJU
WIDOKÓWKI, KALENDARZE, AKCJE,
DZIEŁA, BROSZURY, FORMULARZE,

CENY UMIARKOWANE

UWAGA! Prosimy zwracać uwagę, aby zakupiony program był zalepiony, gdyż

Wszelkie artykuły
wchodzące w skład handlu
korzenno-spożywczego,
win, wódek i delikatesów oraz
owoców krajowych
i zagranicznych

poleca po przystępnych cenach

KAZIMIERZ BARTOSZEWSKI

KRAKÓW, FLORJAŃSKA 49
TELEFON Nr. 112-20

Kawy surowe i palone. Herbaty Ceylońskie.

Codziennie świeże
masło deserowe i dworskie.

ZEGARKI SZWAJCARSKIE

ZEGARY ŚCIENNE I STOŁOWE
PIERŚCIONKI ZARĘCZYNOWE
OBRĄCZKI ŚLUBNE
SREBRO STOŁOWE
ORAZ WSZELKĄ BIŻUTERJĘ
SPRZEDAJE NAJTANIEJ

JÓZEF CYANKIEWICZ

KRAKÓW, UL. SŁAWKOWSKA 1
TELEFON 156-51

?

Czy deszcz pada
czy pogoda...
PARASOL z firmy **RIMLER**
TO WYGODA!

KRAKÓW
GRODZKA 12

SALON KRAWIECKI
»OZDOBA«

KRAKÓW, UL. SZEWSKA 17 I P.
TELEFON 119-78

Magazyn konfekcji damskiej

PŁASZCZE
KOSTJUMY
SPÓDNICE
SWETRY

Leon Braciejowski

SUKNIE
BLUZKI
SZLAFROKI
PYJAMY

KRAKÓW, GRODZKA 5-7
ODDZIAŁ: FLORJAŃSKA 28

Ze zbiorów Rudolfa Gołębiowskiego