



TEATR »MASKA«

SEZON 1941/42

TEATR

M A S K A

SEZON 1941/42

WARSZAWA, UL. MARSZAŁKOWSKA Nr. 34

TELEFONY:

DYREKCJA i KASA

8.37-82

SZEF REKLAMY:

9.32-30, 9.40-69 i 9.95-06

Dyrekcja: **Janusz Kamienobrodzki** Kier. lit.-art. i reż.: **Adolf Dymsha**.
Kapelmistrz: **J. Sillich**. Dekoracje: **J. Lipski**. Baletmistrz: **K. Ostrowski**
Szef reklamy: **Red. Jerzy Sztylewicz**.

KAŻDY NUMER WYGRYWA

Wielka rewia w 2-ch częściach, 14 obrazach.

UDZIAŁ BIORĄ:

Olga Glinkówna

Krystyna Marynowska

Ewa Stojowska

Adolf Dymsza

Bronisław Lewandowski

Zbyszek Rakowiecki

Czesław Skonieczny

Tadeusz Woliński

Stefan Zborowski

SZTUCZNA CEROWNIA

JANINY RETMAŃCZYK Chmielna 13 m. 3, tel. 585-22. Sztucznie ceruje, nicuje, pierze. Reperacja trykotaży. Odświeżanie kapeluszy, krawatów.

CERUJEMY NA ŻĄDANIE NA POCZEKANIU.

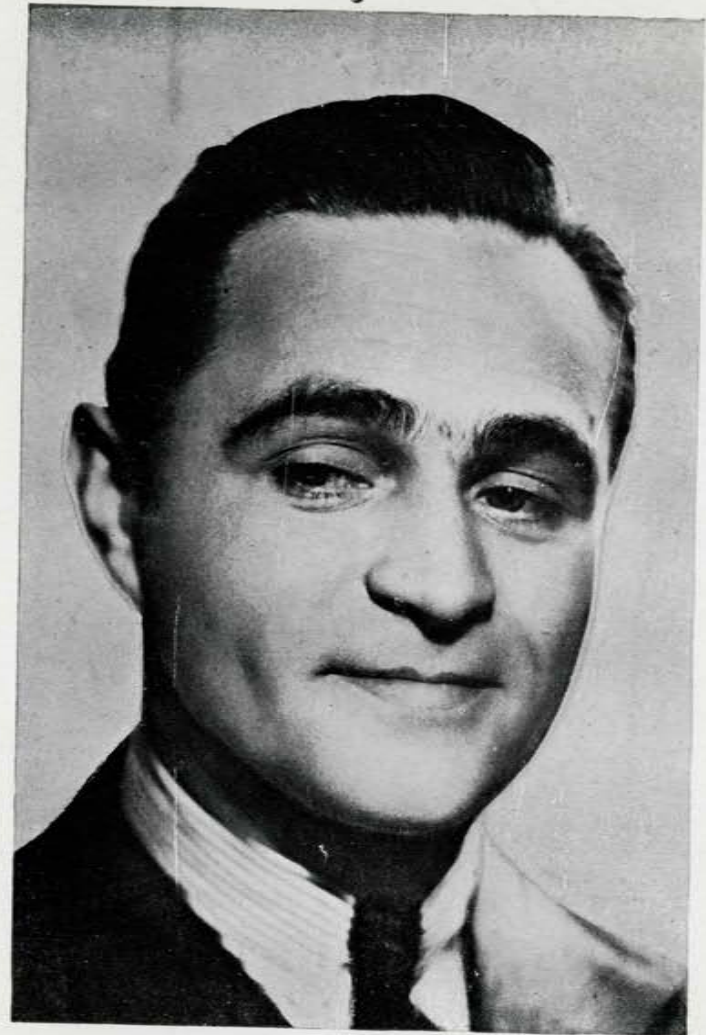

Adolf Dymsza



Ewa Stojowska



Zbyszek Rakowiecki



Krystyna Marynowska

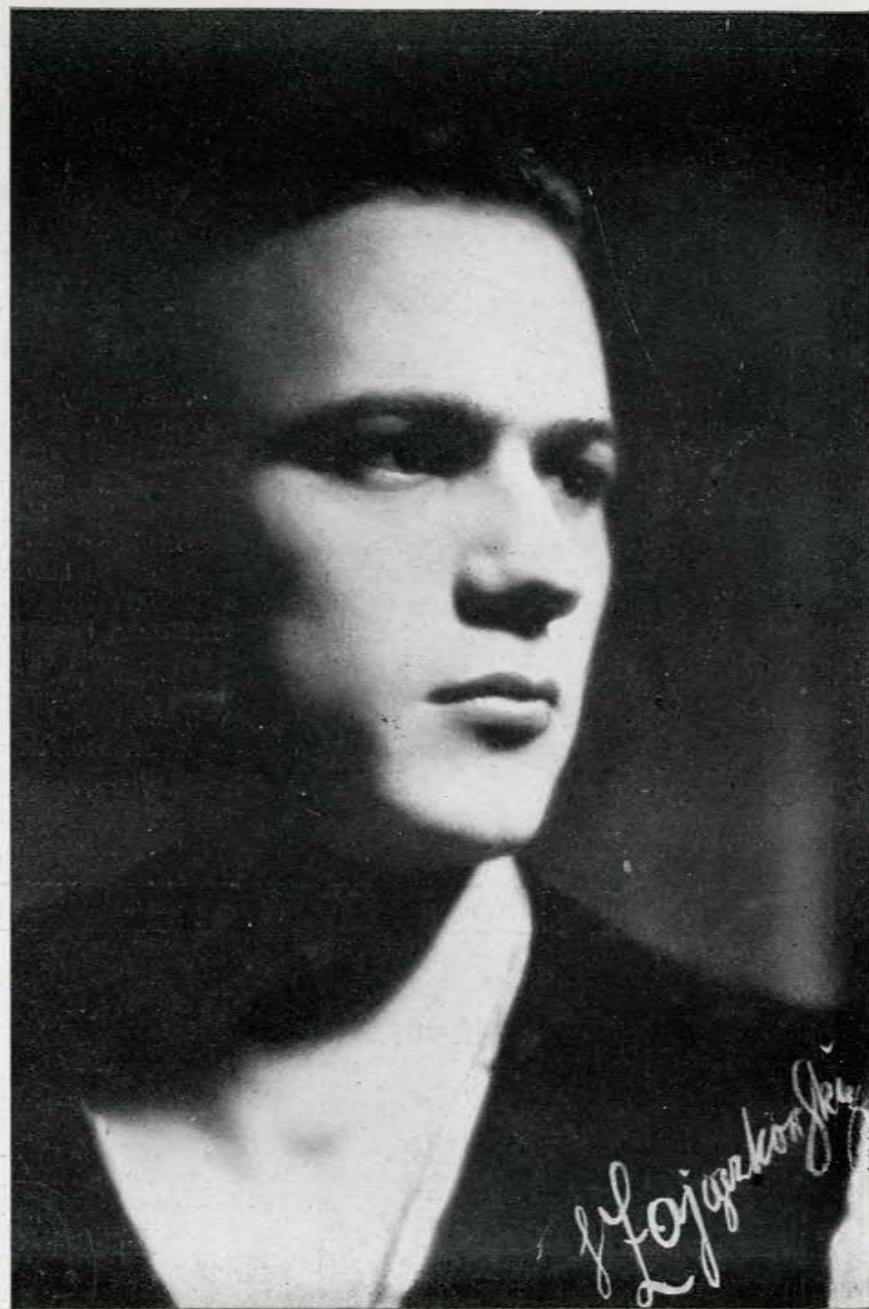

Tadeusz Woliński

KAŻDY NUMER WYGRYWA

Wielka rewia w 2 częściach, 14 obrazach

CZĘŚĆ I

1. **Uwertura.** Muz. G. Groitsch — wyk. zespół orkiestry
2. **Marzenie.** Muz. Liszt — wyk. O. Glinkówna i T. Woliński
3. **Sen babuni.** Słowa St. Struś — wyk. E. Stojowska
4. **Mucha, czy Siwucha!** Tekst Lachowicz — wyk. A. Dymsha, Cz. Skonieczny
5. **I w tę wódkę...** Słowa Antoniewicz, muz. Markowski — wyk. Br. Lewandowski
6. **Rzymianin.** Muz. Nowowiejski — wyk. T. Woliński
7. **Półfinał — 5 rano.** Tekst St. Struś, muz. Llossas, Plessow, Sillich — wyk. cały zespół
 - a) **Piosenka miłosna.** Tekst H. I. Polit — wyk. Zb. Rakowiecki
 - b) **Fraszki.** Tekst H. I. Polit — wyk. A. Dymsha
 - c) **Erotyk sadysty.** Słowa St. Struś — wyk. Cz. Skonieczny

Przerwa

CZĘŚĆ II

8. **Poemat.** Muz. Grieg — wyk. Kr. Marynowska
9. **Koszulka.** Tekst Wołowski — wyk. E. Stojowska, Cz. Skonieczny, Zb. Rakowiecki
10. **Mieszkanie.** Słowa St. Struś, muz. M. Jaworski — wyk. Br. Lewandowski
11. **Wszystko w porządku.** Tekst Lachowicz — wyk. E. Stojowska, Cz. Skonieczny, Ad. Dymsha, St. Zborowski, Br. Lewandowski
12. **Piosenka antydzientelmeńska.** Tekst H. I. Polit, muz. J. Sillich — wyk. Zb. Rakowiecki
13. **Przy telefonie.** Tekst St. Struś — wyk. E. Stojowska
14. **Finał. Walc.** Tekst St. Struś, muz. Lehar — wyk. cały balet, śpiewa: Br. Lewandowski

Dyrekcja zastrzega sobie prawo ewentualnego przesunięcia, lub całkowitego skreślenia odnośnego obrazu rewii

SZTUKA + PODOBANIA + SIĘ
Pracownia kosmetyczna

ZABIEGI KOSMETYCZNE
 POD FACHOWYM KIEROWNICTWEM
 p. *Olimpii Roskoszyny*
 SPRZEDAŻ ART. TOAL-KOSMET.

KAMEA
 KROLEWSKA 6
 TEL. 2-75-86



Kosmetyki *Wody Kwiatowe*

KAMEA
 ADAMCZEWSKI WARSZAWA

IGECOWI



KAMEA GKA

GABINET KOSMETYKI
LECZNICZEJ

Krucza 12 * tel. 7-20-84

ZABIEGI I PORADY NA MIEJSCU
 POD NADZOREM LEKARZA





WARSZAWA, TRĘBACKA 1
TEL.: 2.40-46, 2.40-45, 6.04-21



KREM „Biały Puch”
DOSKONAŁY POD PUDER
chroni od wiatru i mrozu

Rok założenia: 1824

FABRYKA WYROBÓW
SREBRNYCH I PLATEROWANYCH

JÓZEF FRAGET

Warszawa, ul. Elektoralna Nr. 16
Tel. 6.04-80

Magazyny własne:

ul. Wierzbowa Nr. 8. Tel. 6.04-81
ul. Marszałkowska Nr. 64. Tel. 8.73-28

Poleca nakrycia: stołowe, srebrne
i platerowane.

WYROBY FABRYKI CHEMICZNEJ
M. LESZCZYŃSKI i S-ka

Sp. Akc.
w Warszawie — a mianowicie:
Atramenty, Tusze, Kleje, Kalki,
Farby etc.
SŁYNA ZE SWEJ DOBROCI



SOK ŚWIEŻY
WALERIANY
MAGISTRA GOBIECA
STOSOWANY PRZY
*nerwobólach
i wyczerpaniu
nerwowym*
Do nabycia w aptekach

Domy
Wille
Place



Kolonie — Maiątki
Obiekty fabryczne
Mieszkania Spółdz.

poleca i poszukuje

B.H. St. Mierzejewski
CENTRALA

Warszawa, Nowogrodzka 25
Tel. 9.98-94 i 8.46-01

13 oddziałów własnych zapewnią
szybką i korzystną transakcję



Fabryka pierników
herbatników i cukrów
Michał Wiśniowski

Warszawa, ul. Polna 30
tel. 7.06-66

Rok założenia 1932

INTERPRINT
POCZTÓWKI, gry, wycinanki,
artyk. piśmienne ISKRA i KAR-
MAŃSKI

dostarcza odsprzedawcom
Bronisław S. Szczepski
Warszawa, Al. Jerozolimskie 32, tel. 6-83-38

Dywany Perskie
Największy wybór

AVEDIS TERTERIANZ
Warszawa
Wspólna 41, róg Marszałkowskiej
Tel. 7.33.47

Medium

Pari-Banu

obdarzona niespotykanym darem
jasnowidzenia, głębokiej intuicji
w transie mów! wszystko

Zamawianie wizyt 10 — 13

FILTROWA 59 m. 20
(wejście od Rudawskiej)

„ELEKTROWOLA”

wł. B. MAŚLANKIEWICZ

SPRZEDAŻ ARTYKUŁÓW ELEKTROTECHNICZNYCH

Warszawa, Działdowska 5a, telefon 2.91-42

poleca po cenach hurtowych

ŻARÓWKI

LAMPY JARZENIOWE

ŻARÓWKI DO LATAREK i.l.p.

Nasza dewiza: Szybko, tanio, dokładnie

CUKIERNIE

CZ. GOGOLEWSKI

WARSZAWA

DEUGA 28. TEL. 12.22-98.

NOWY-ŚWIAT 34. TEL. 6.35-88.

MARSZAŁKOWSKA 129. TEL. 6.99-89.

TOKALON



SWIATOWEJ SŁAWY

Pudry — Kremy

Róże — Pomadki

ZĄDAC WSZĘDZIE

PHILIPS *to wysoka jakość*



Dużo światła - mało prądu



Druk. Edmund Piórowicz. W-wa, Hoża 11, tel. 9.40-69.

"POLONUS"

JEDYNY W WARSZAWIE UNIWERSALNY DOM HANDLOWO KOMISOWY

CENTRALA NOWOGRODZKA № 7 TEL. 9-84-86

FILJA MARSZAŁKOWSKA № 150 TEL. 5-17-88



DZIAŁY:
KONFEKCYJNY, MIKROSKOPÓW,
LEKARSKO-LABORATORYJNY,
GEODEZYJNY, MECHANICZNY,
ELEKTRYCZNY, FOTOGRAFICZNY,
ZŁOTNICZY, ANTYKWARSKI.

Ludolf Gotsbiewskiego
KORZYSTNE ŹRÓDŁO
ZAKUPU I SPRZEDAŻY