

Andrzej Stalony - Dobrzański

*Powtórka
z Czerwonego Kapturka*



"MY GAJOWI, DOBRODZIKO,
ZJESĆ LUBIMY COŚ NA DZIKO."



"BABCIA TAKIE MA MANIERY,
ŻE SŁUCHA TYLKO OPERY.
TYLKO ŚPIEWAK WILCZEJ SEAWY
MOŻE BABCI W UCHO ZAWYĆ."

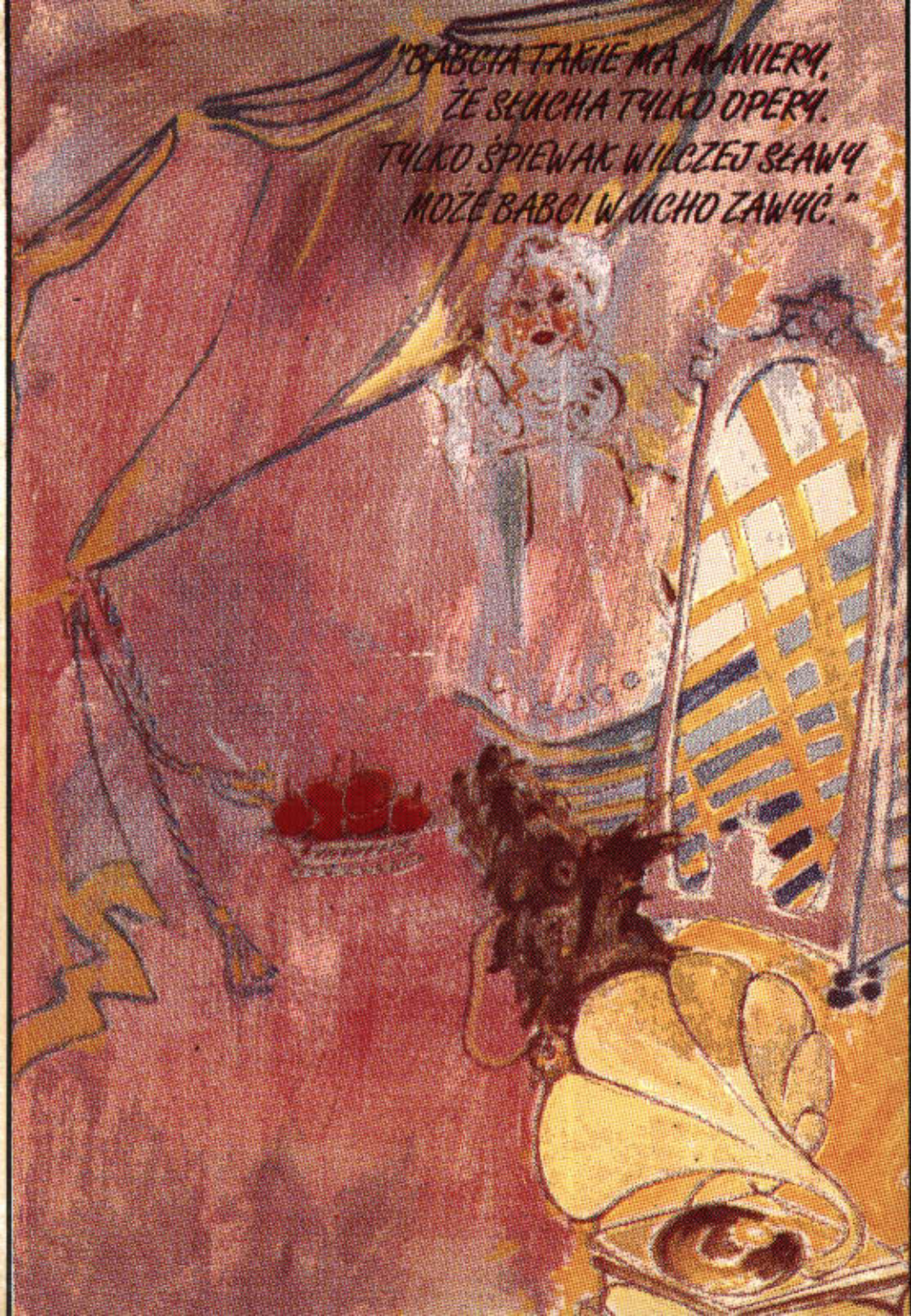



■ TARNOWSKI

■ IM. LUDWIKA SOŁSKIEGO ■

DYREKTOR NACZELNY
JAN BOREK
DYREKTOR ARTYSTYCZNY
JACEK ANDRUCKI

28 **DUŻA SCENA**
PREMIERA LUTY 1993
XXXIX SEZON TEATRALNY
PIĄTA PREMIERA

W repertuarze:

duż a s c e n a

Jan Romanowski

KRÓLEWNA KUKULECZKA

Włodzimierz Głócer

KSIĘŻNICZKA NA ZIARSKU GROCHU

Juliusz Słowacki

BALLADYNA

Krzysztof Wójcicki

KSIĘGA BAŁWOCHWALCZA

Bogusław Schaeffer

ZORZA

Michael Frayn

CZEGO NIE WIDAĆ

ma ł a s c e n a

Alonso Alegria

PRZEJŚCIE NAD NIAGARĄ

Teresa Krzan

AWERS I REWERS

*Witajcie w naszym Teatrze!
Odwiedźcie stoisko z książkami,
czynne w czasie każdego spektaklu!
Zapraszamy również do kawiarni "Foyer"!*

O S O B Y :

CZERWONY KAPTUREK
Teresa Surma-Bielińska

BABCIA , KWOKA
Lidia Holik-Gubernat

GAJOWY
Jerzy Miedziński
DUŻY WILK

Grzegorz Muzyka
MALY WILK , KOGUT

Miroslaw Bieliński
PTAK BEZIMIENNY , NIOSKA

Maria Zawada-Bilik

Reżyseria
EWA MARCINKÓWNA

Scenografia
MAREK TOMASIK

Muzyka
EWA KORNECKA

Choreografia
JACEK TOMASIK

Asystent reżysera
MIROŚLAW BIELIŃSKI
Przygotowanie wokalne
ELŻBIETA
KUZEMKO-RAUSZ
Inspicjent
ZYGMUNT BAŁUT

Sufler
BARBARA CHMIELEWSKA
Realizacja dźwięku
JERZY WIATR
Realizacja świateł
TADEUSZ
WIŚNIEWSKI

Piosenka Czerwonego Kapturka



Mam koszyzek, w tym koszyczku
Specjalów jest bez liku,
A i lekarstw wybór wszelki
I kropelek dwie butelki.
Nie spróbuję nie, o nie! o nie!
Krople Babcia wypije.

Teraz będę śpiewać głośniej,
Bo mi w sercu tak radośnie,
Że Babunia będzie zdrowa,
Pójdzie sobie precz choroba.
Chorą mieć Babunię- źle, źle.
Tego bym nie chciała, nie.

A teraz zaśpiewam ciszej,
Żeby Wilk mnie nie usłyszał.
O jedzeniu gdy piosenka,
To dla Wilka pewnie męka.
Gdy usłyszy, to mnie zje, zje.
Tego bym nie chciała, nie!



"BO NAJWIĘKSZA Z LUDZKICH UCIECH,
TO JEST ROSÓŁ NA KOZUCIE".



"BRAKI W WYKSZTAŁCENIU
ZAWSZE MROZIŁA SIĘ PRZY JEDZENIU"

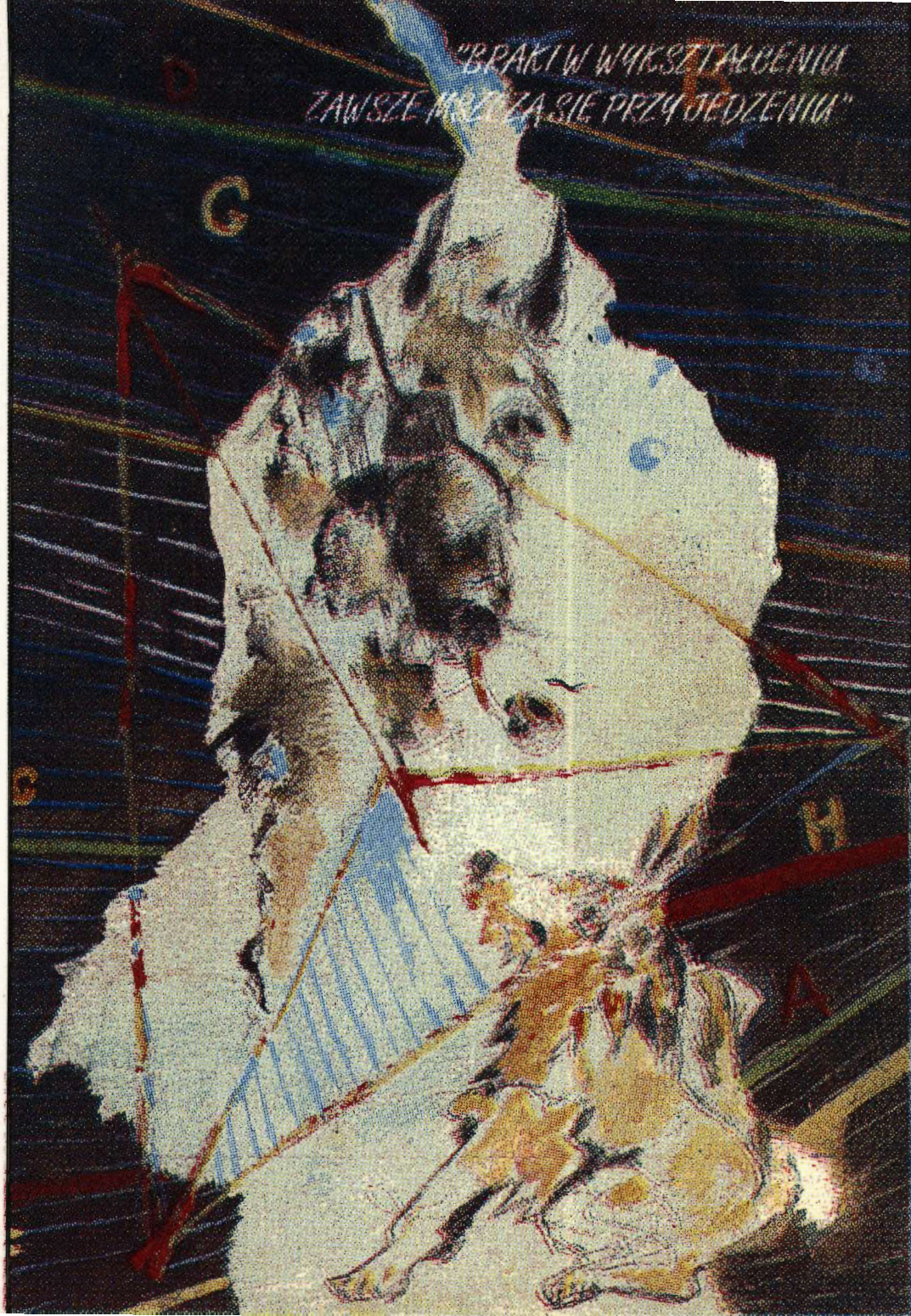

"GDY SIĘ WYKLUWAŁEM Z JAJKA,
MYŚLAŁEM - ŻYCIE TO BAJKA.
A TU NIC MI SIĘ NIE ZGADZA...
CZY JA SOBIE NIE PRZESZKADZAM?"

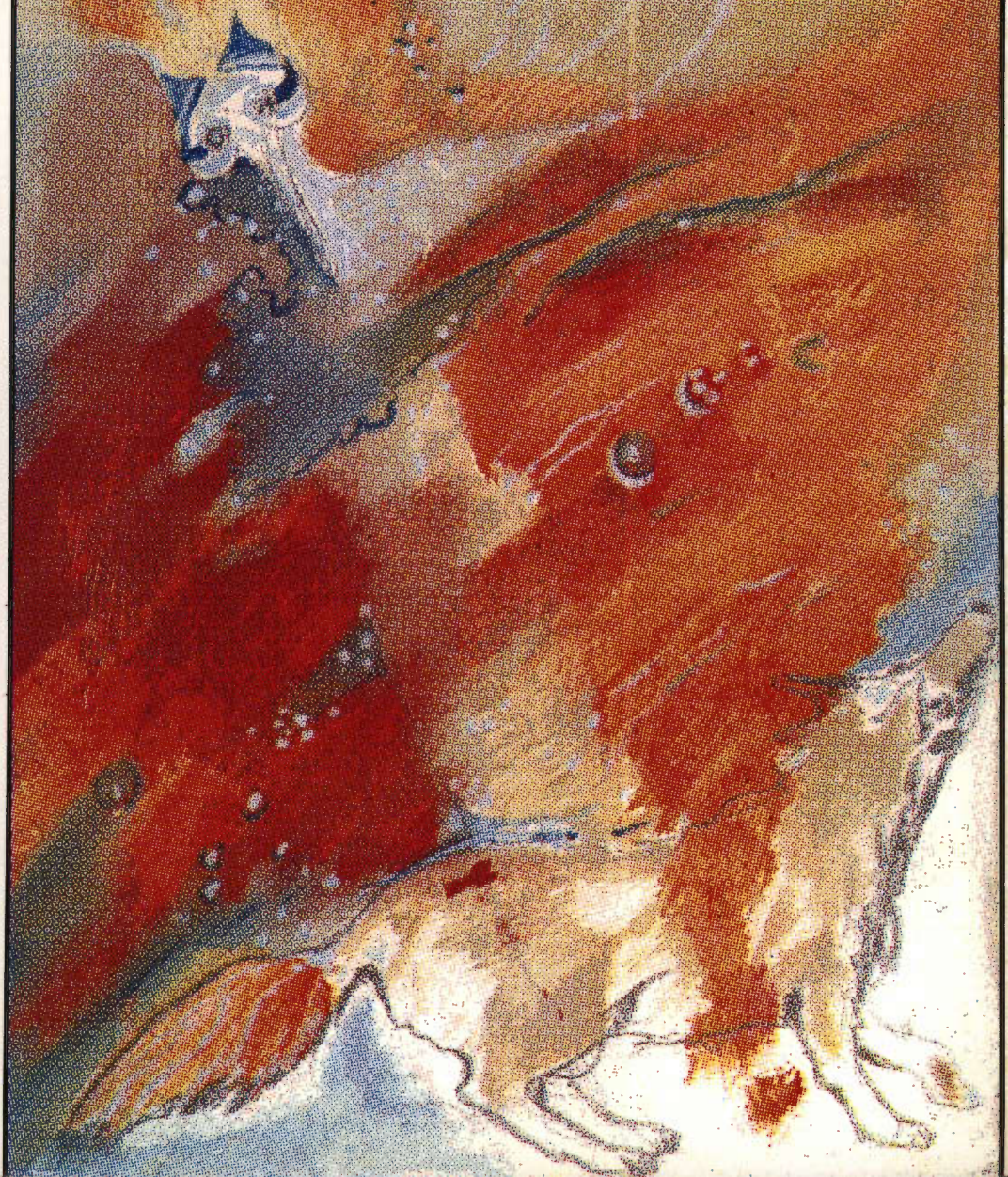



-konkurs- konkurs- konkurs- konkurs-

Miły Widzu!

Zapraszamy Cię do udziału w konkursie rysunkowym

O CZERWONYM KAPTURKU

Narysuj, namaluj lub zrób wydzierankę i wyślij na adres
Tarnowskiego Teatru swoją pracę, a najprościej -
przynieś ją do Teatru.

Nie zapomnij podpisać jej swoim imieniem i nazwiskiem,
podaj także swój adres.

NA PRACE CZEKAMY DO 15 MAJA 1993!

Najładniejsze- znajdą się na wystawie
w Tarnowskim Teatrze i zostaną nagrodzone!

JUŻ DZIŚ

**ZAPRASZAMY CIĘ NA ROZSTRZYGNIĘCIE KONKURSU
1 CZERWCA 1993!**

reklamy! promocje!

DYWANY, WYKŁADZINY, CHODNIKI
w bogatym asortymencie wzorów, kolorów i form

poleca
SALON EKSPOZYCYJNO-HANDLOWY

"P O L - M A X"

Tarnów ul. Bernardyńska 17

zapraszamy: codziennie od 10.00 - 18.00
w każdą sobotę od 8.00 - 14.00

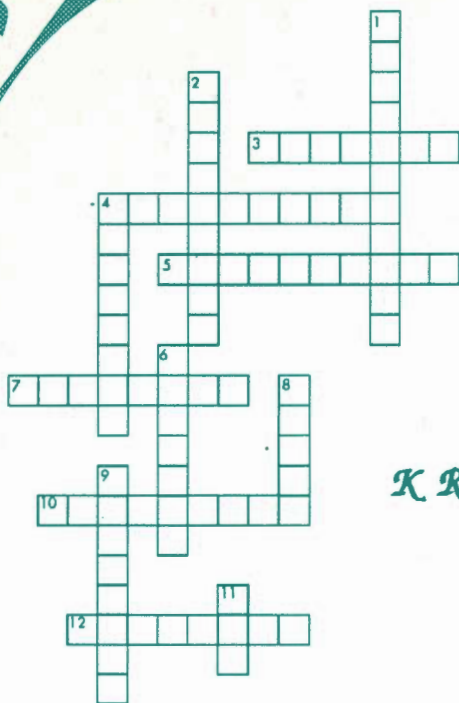

**Б
А
Й
К
О
В
А
Я**
К Р З Ы Ж Ё В К А
Я

Do diagramu wpisz słowa, których brakuje w tytułach bajek (wszystkie bajki z krzyżówki wystawione były w Tarnowskim Teatrze).

poziomo:

- 3. "Królowna ..."
- 4. "Czerwone..."
- 5. "Królowna..."
- 7. "... serc"
- 10. "Czerwona..."
- 12. "...Zbója Madeja"

pionowo:

- 1. "... na ziarnku grochu"
- 2. "...Rymcimci"
- 4. "Tomcio..."
- 6. "Tygrysek..."
- 8. "...Alladyna"
- 9. "Czerwony..."
- 11. "... w butach"

Wśród uczestników "Bajkowej Krzyżówki"
którzy do 15.V.1993r. nadeślą
właściwe rozwiązania na adres
Tarnowskiego Teatru (33-100 Tarnów, ul.A.Mickiewicza 4)
rozlosujemy 5 nagród rzeczowych.
Prosimy o nadsyłanie rozwiązań
na kartkach pocztowych.

*Nasze
najbliższe premiery:*

duża scena
W. Szekspir
"SEN NOCY LĘTNEJ"

mała scena
T. Williams
"SZKLANA MENAŻERIA"

reklamuj promocje!



OFICyna
WYDAWNICZA

Tarnów, ul. Dobrzańskiego 19
ul. Ludowa 24a

WITEK-DRUK

TEL./FAX: 34-07-05, TEL: 33-03-31

DRUK OFFSETOWY WIELOBARWNY
PROFESJONALNY SKŁAD KOMPUTEROWY
SITODRUK OPAKOWANIA

Ilustracje do programu- MAŁGORZATA BULLANDA-ZIĘBA

reżyser-konsultant

d/s repertuaru dziecięcego EWA MARCINKÓWNA
konsultant literacki MAREK PASIECZNY
konsultant programowy MARIA SKWIRUT
korepetytor muzyczny ELŻBIETA KUZEKMO-RAUSZ

kierownicy:

Biura Obsługi Widzów MARIA KRAWCZYK
techniczny RYSZARD ZAPRZAŁKA

administracyjny EWA ROSA

pracowni plastycznej BOGUSŁAW BILIK
pracowni krawieckiej MARIA KANDUŁA
pracowni stolarskiej JÓZEF KIEŁBASA

garderobiane: ZOFIA CZAJA, MAŁGORZATA OKOŃ

fryzjerka MARTA DYBAŁA

rekwizytorka GRAŻYNA TARSIA

brygadier sceny JERZY PRZYSTUPA

TARNOWSKI TEATR im. L. Solskiego, ul. A. Mickiewicza 4
33-100 Tarnów- tel. 22-12-51(52), 22-14-77.

Kasa Teatru czynna codziennie oprócz poniedziałków
od 8 do 14, w soboty od 8 do 13
oraz na dwie godziny przed spektaklem.

Sprzedaż biletów (na przedstawienia

sobotnie i niedzielne) prowadzi również:
Agencja Reklamowa "DRUK"-ul. Mościckiego 6,
Miejska Biblioteka Publiczna- ul. Staszica 5
oraz Polskie Biuro Podróży "ORBIS"-
ul. Krakowska 30.